

ŠTEVILKA RISBE:

NAČRT OPREME

MERILO:

OBJEKT: **POSLOVNI PROSTORI**

INVESTITOR: **OBČINA ŠMARJE**
Aškerčev trg 12, 3240 Šmarje pri Jelšah

LOKACIJA: **k.o. Šmarje pri Jelšah**

VRSTA PROJEKTA: **PZI**

VRSTA NAČRTA: **NAČRT OPREME**

ŠTEVILKA PROJEKTA: **05/18** DATUM: **11/18**

ODGOVORNI PROJEKTANT: **Gregor Žohar, univ.dipl.ing.arh. ZAPS 1380**

PROJEKTANT: **Gregor Žohar, univ.dipl.ing.arh. ZAPS 1380**

OPOMBE:

Vse mere preveriti na objektu!

0.00 = x nm

Sprememba projekta brez soglasja projektanta ni dovoljena!
Nepooblaščenno kopiranje in uporaba projekta brez soglasja projektanta ni dovoljeno!

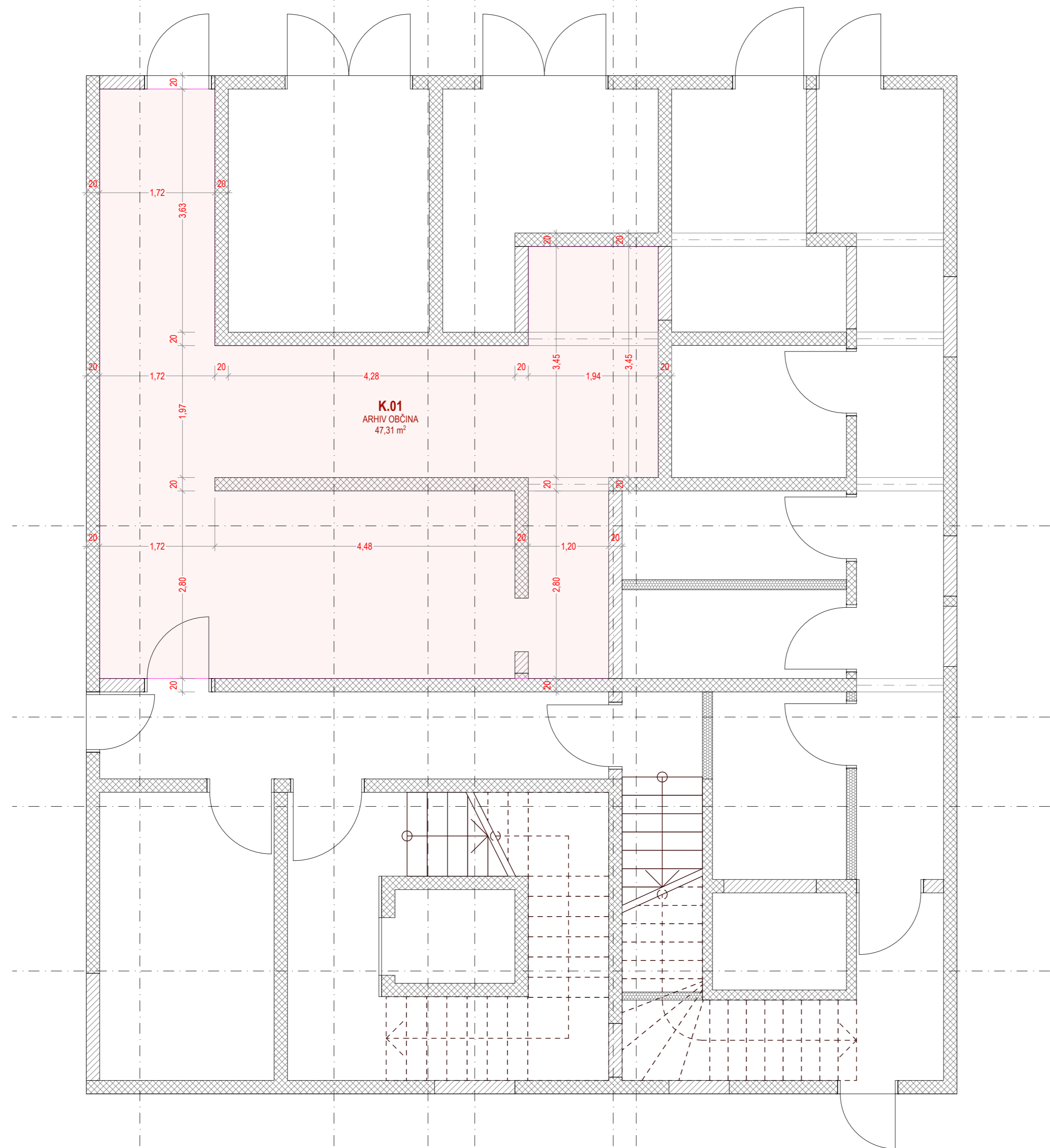

LEGENDA:
LED TRAK - dodatna indirektna osvetlitev

OSTALA SVETILA IZ OSNOVNEGA
PROJEKTA Z NOVO RAZPOREDTIVJO,
KI JO MORA POTRDITI PROJEKTANT
ELEKTRO INŠTALACIJ
(PRERAČUN OSVETLITVE!)

OBJEKT:	POSLOVNI PROSTORI
INVESTITOR:	OBČINA ŠMARJE Aškerčev trg 12, 3240 Šmarje pri Jelšah
LOKACIJA:	k.o. Šmarje pri Jelšah
VISTA PROJEKTA:	PZI
VISTA NAČRTA:	1 - NAČRT OPREME
ŠTEVILKA PROJEKTA:	05/18
ODGOVORNI PROJEKTANT:	Gregor Žohar, univ.dipl.inž.arh. ZAPS 1380
PROJEKTANT:	Gregor Žohar, univ.dipl.inž.arh. ZAPS 1380
OPOMBE:	

Vse mere preventivni na objektu
0.00 = x mm
Skupna površina: 1000 m²
Neposredno kopiranje in uporaba projekta brez soglasja projektanta ni dovoljena!

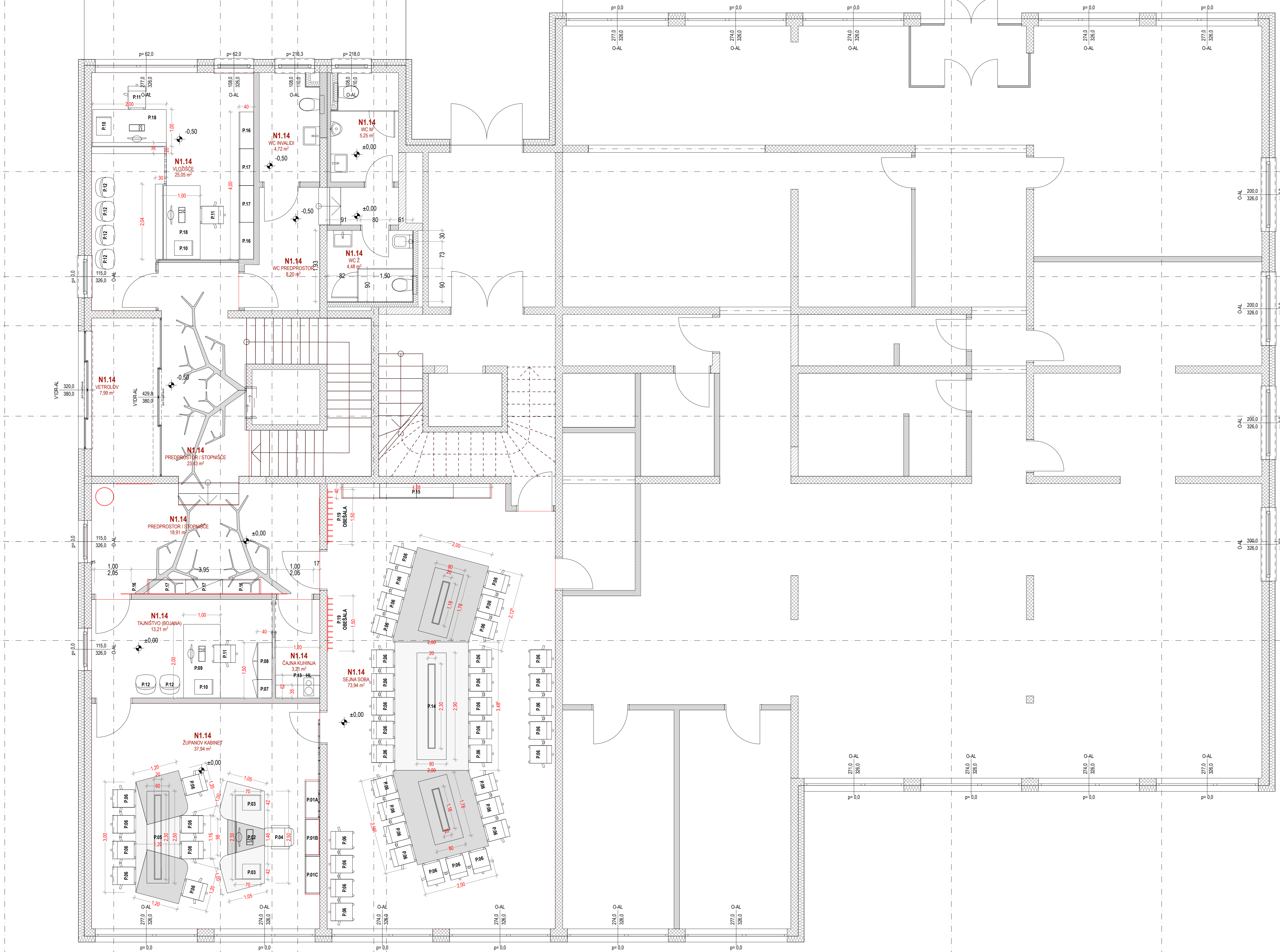

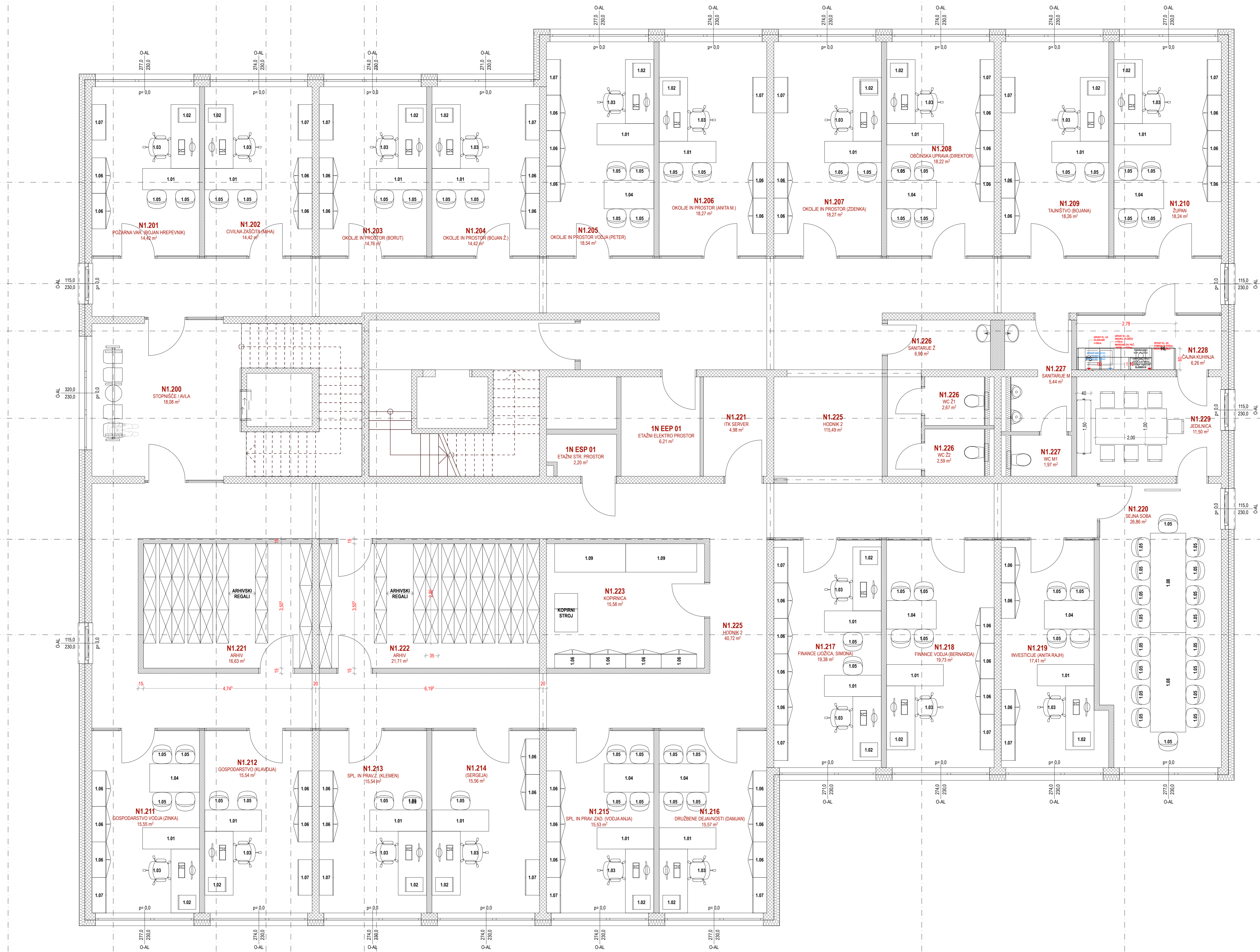

ŠTEVILKA RISBE

MERILO

OBJEKT:	POSLOVNI PROSTORI
INVESTITOR:	OBČINA ŠMARJE Aškerčev trg 12, 3240 Šmarje pri Jelšah
LOKACIJA:	k.o. Šmarje pri Jelšah
VISTA PROJEKTA:	PZI
VISTA NAČRTA:	1 - NAČRT OPREME
ŠTEVILKA PROJEKTA:	05/18
ODGOVORNI PROJEKTANT:	Gregor Žohar, univ.dipl.ing.arh. ZAPS 1380
PROJEKTANT:	Gregor Žohar, univ.dipl.ing.arh. ZAPS 1380
OPOMBE:	

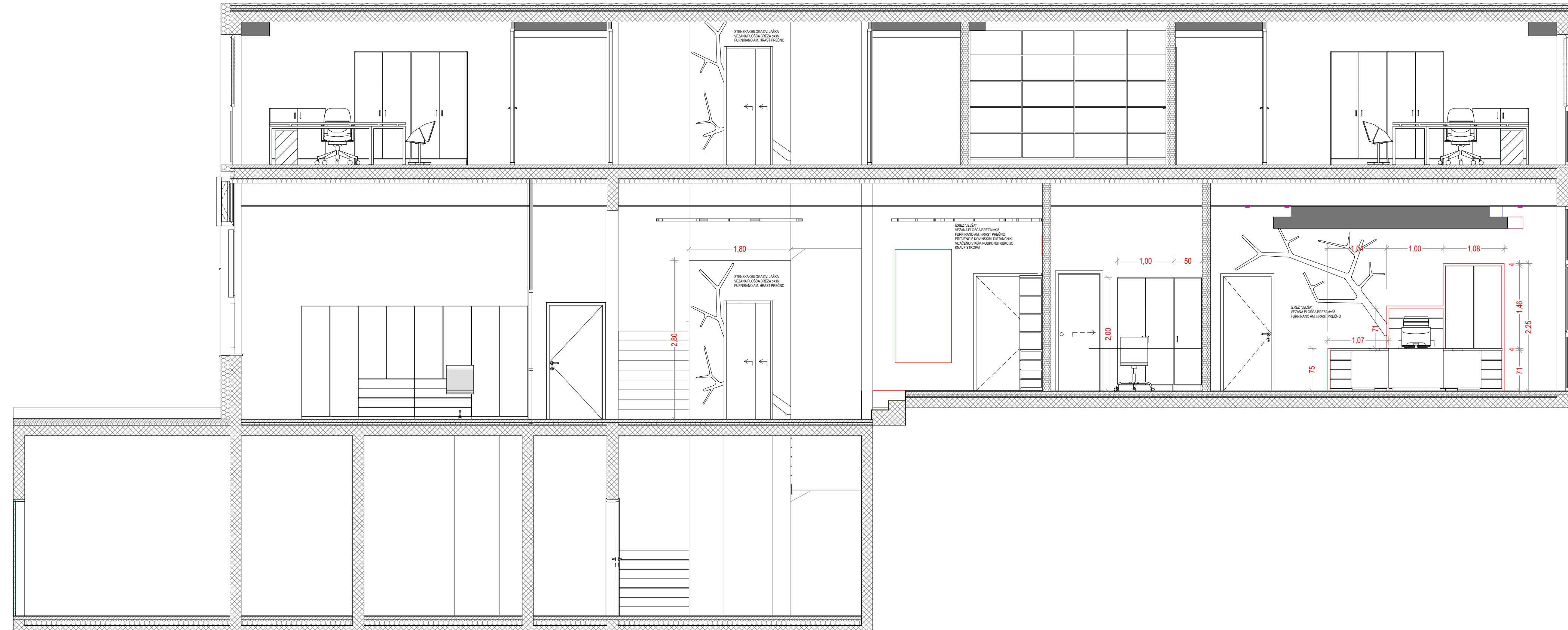

O-01

Prerez

1:50

04

PREREZ O-01

1:50

ŠTEVILKA RISBE:

MERILO:

OBJEKT: POSLOVNI PROSTORI

INVESTITOR: OBČINA ŠMARJE
Aškerčev trg 12, 3240 Šmarje pri Jelšah

LOKACIJA: k.o. Šmarje pri Jelšah

VRSTA PROJEKTA: PZI

VRSTA NAČRTA: 1 - NAČRT OPREME

ŠTEVILKA PROJEKTA: 05/18 DATUM: 11/18

ODGOVORNI PROJEKTANT: Gregor Žohar, univ.dipl.ing.arh. ZAPS 1380

PROJEKTANT: Gregor Žohar, univ.dipl.ing.arh. ZAPS 1380

OPOMBE:

Vse mere preveriti na objektu!

0.00 = x nm

Sprememba projekta brez soglasja projektanta ni dovoljena!
Nepooblaščenno kopiranje in uporaba projekta brez soglasja projektanta ni dovoljena!

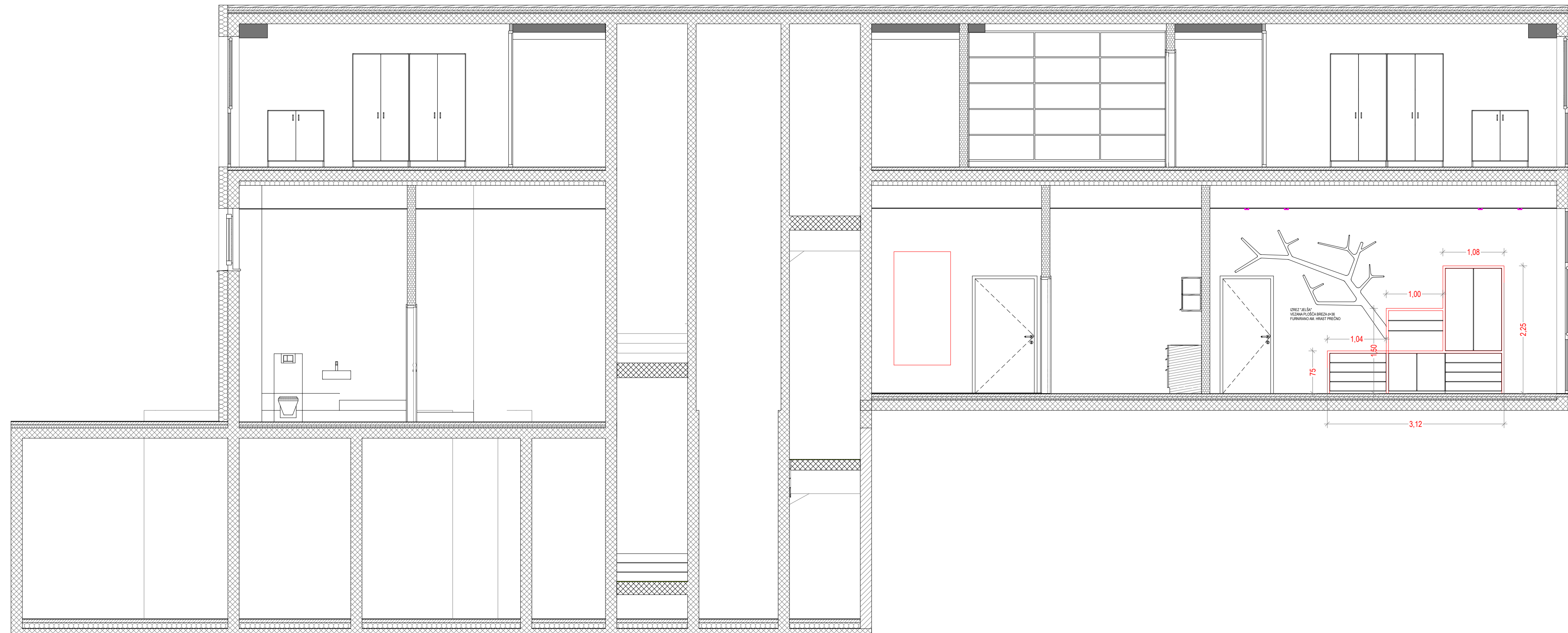

0-02

Prerez

1:50

05

PREREZ 0-02

1:50

ŠTEVILKA RISBE:

MERILO:

OBJEKT: POSLOVNI PROSTORI

INVESTITOR: OBČINA ŠMARJE
Aškerčev trg 12, 3240 Šmarje pri Jelšah

LOKACIJA: k.o. Šmarje pri Jelšah

VRSTA PROJEKTA: PZI

VRSTA NAČRTA: 1 - NAČRT OPREME

ŠTEVILKA PROJEKTA: 05/18 DATUM: 11/18

ODGOVORNI PROJEKTANT: Gregor Žohar, univ.dipl.ing.arh. ZAPS 1380

PROJEKTANT: Gregor Žohar, univ.dipl.ing.arh. ZAPS 1380

OPOMBE:

Vse mere preveriti na objektu!

0.00 = x nm

Sprememba projekta brez soglasja projektanta ni dovoljena!
Nepooblaščenno kopiranje in uporaba projekta brez soglasja projektanta ni dovoljena!

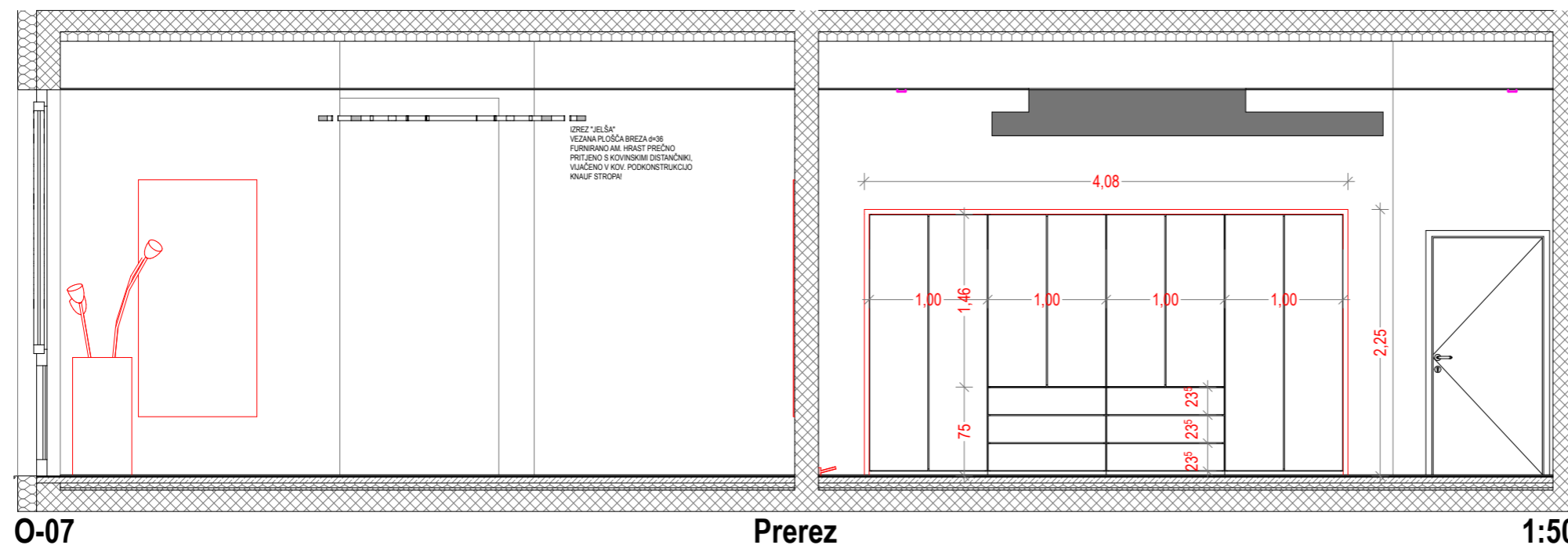

O-07

Prerez

1:50

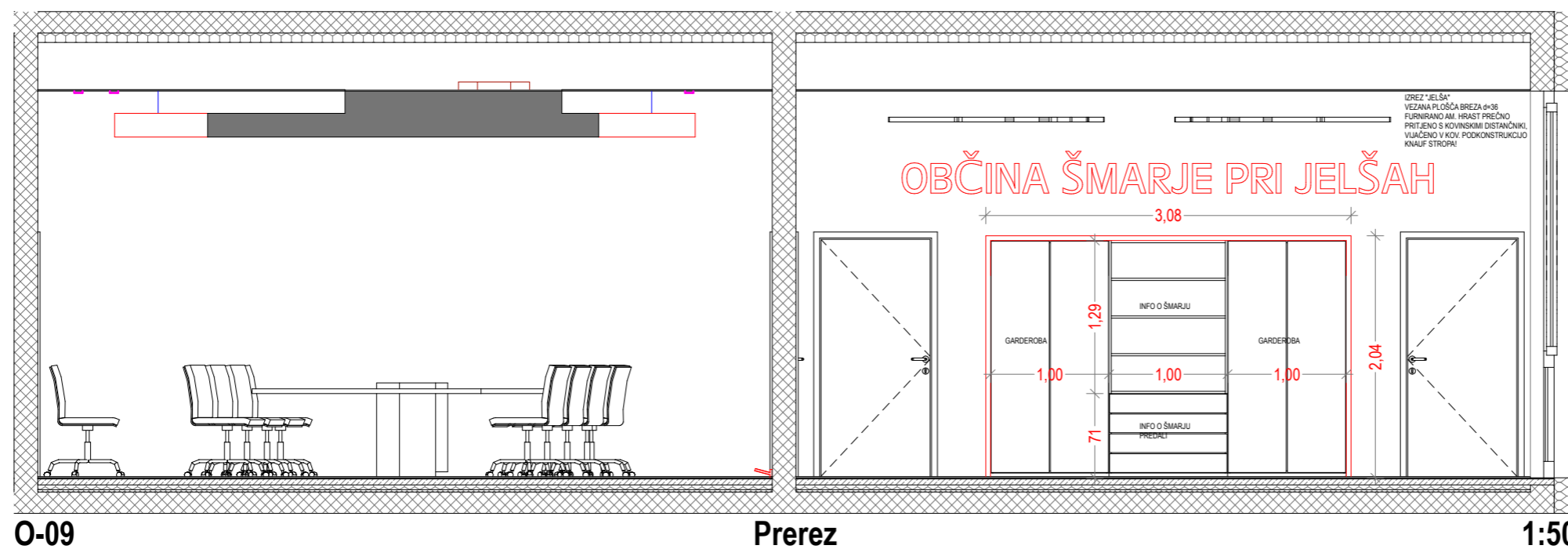

O-09

Prerez

1:50

06

ŠTEVILKA RISBE:

PREREZ O-07, O-09

MERILO:

1:50

OBJEKT: POSLOVNI PROSTORI
OBČINA ŠMARJE
INVESTITOR: Aškerčev trg 12, 3240 Šmarje pri Jelšah

LOKACIJA: k.o. Šmarje pri Jelšah

VRSTA PROJEKTA: PZI

VRSTA NAČRTA: 1 - NAČRT OPREME

ŠTEVILKA PROJEKTA: 05/18 DATUM: 11/18

ODGOVORNI PROJEKTANT: Gregor Žohar, univ.dipl.ing.arh. ZAPS 1380

PROJEKTANT: Gregor Žohar, univ.dipl.ing.arh. ZAPS 1380

OPOMBE:

Vse mere preveriti na objektu!
0.00 = x nm

Sprememba projekta brez soglasja projektanta ni dovoljena!
Nepooblaščenno kopiranje in uporaba projekta brez soglasja projektanta ni dovoljena!

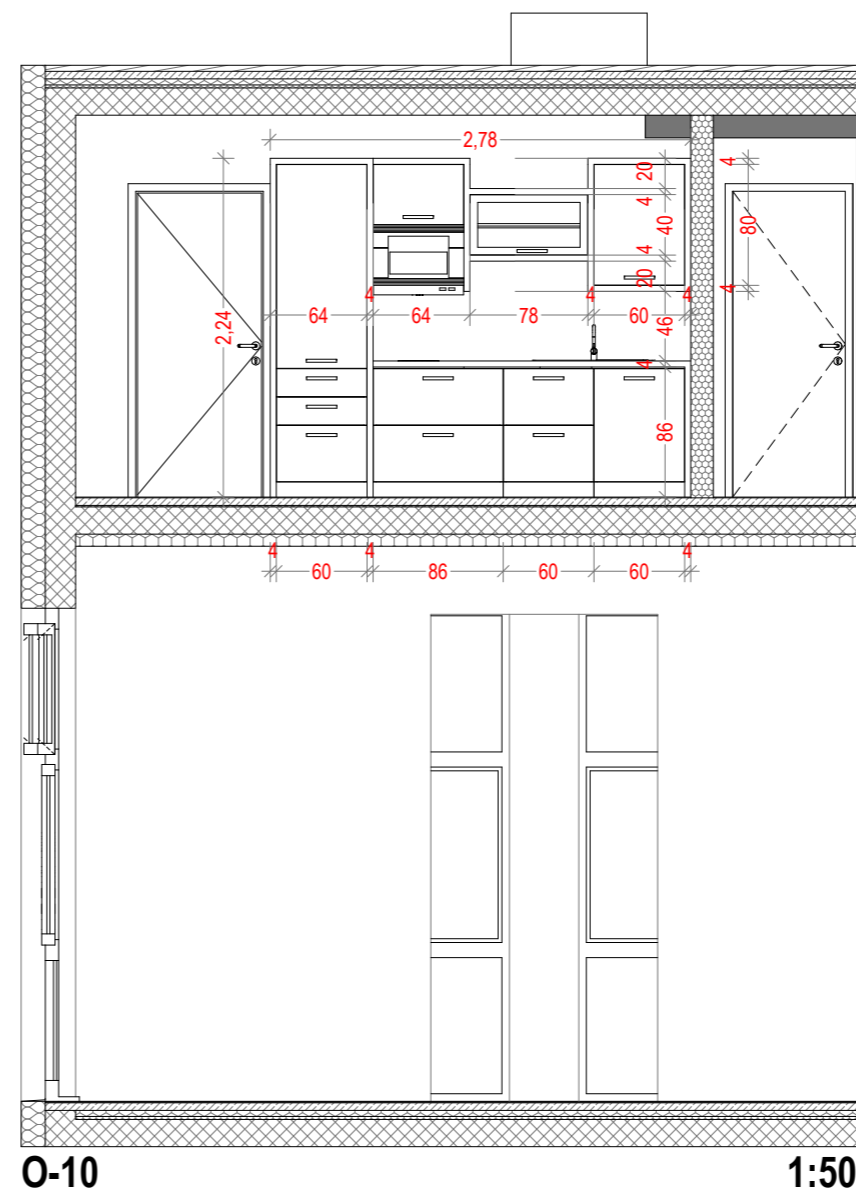
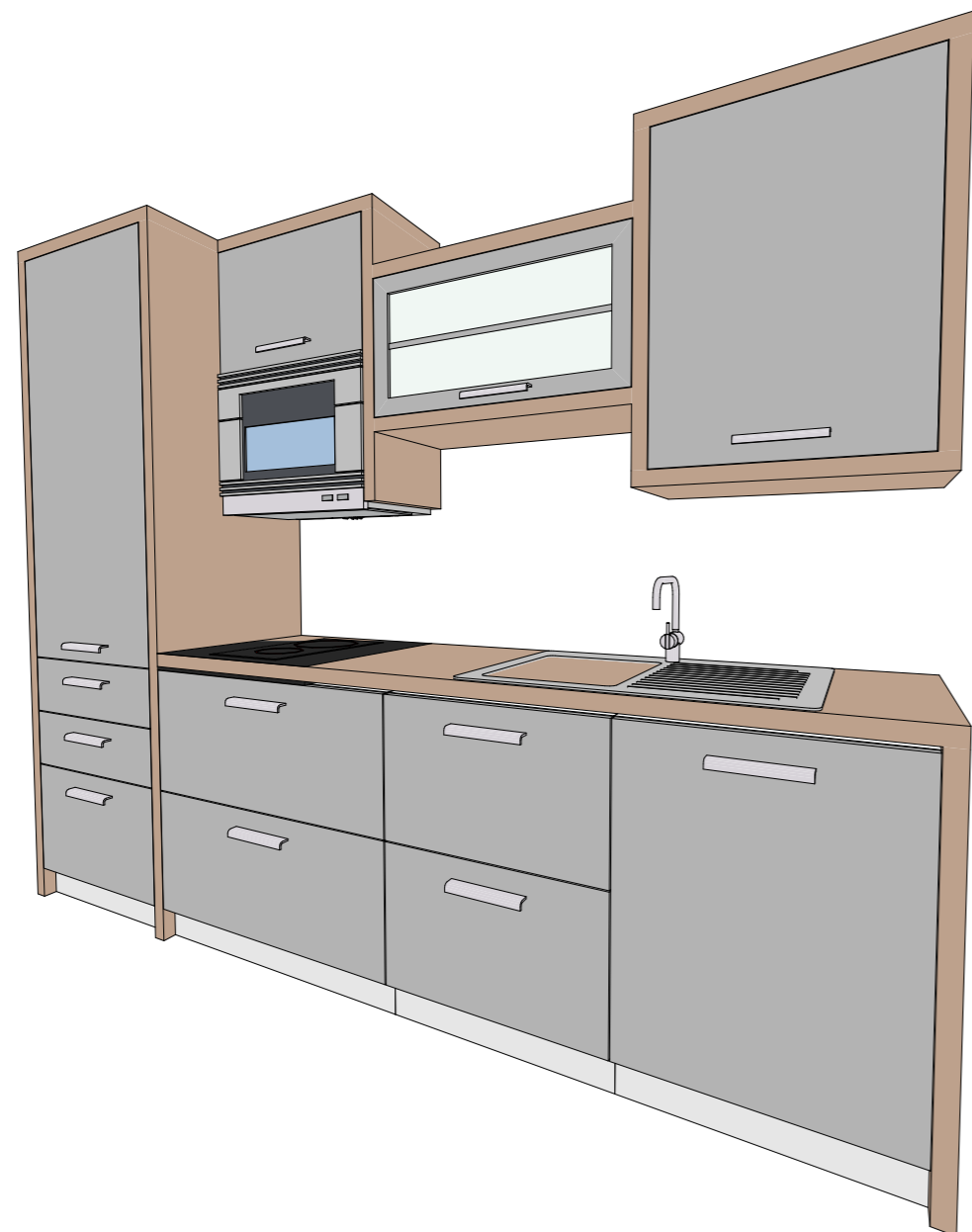

07

ŠTEVILKA RISBE:

ČAJNA KUHINJA, PREREZ O-10

MERILO:

1:50

OBJEKT: **POSLOVNI PROSTORI**

OBČINA ŠMARJE

INVESTITOR: Aškerčev trg 12, 3240 Šmarje pri Jelšah

LOKACIJA: k.o. Šmarje pri Jelšah

VRSTA PROJEKTA: **PZI**

VRSTA NAČRTA: 1 - NAČRT OPREME

ŠTEVILKA PROJEKTA: 05/18 DATUM: 11/18

ODGOVORNI PROJEKTANT: Gregor Žohar, univ.dipl.ing.arh. ZAPS 1380

PROJEKTANT: Gregor Žohar, univ.dipl.ing.arh. ZAPS 1380

OPOMBE:

Vse mere preveriti na objektu!

0.00 = x nm

Sprememba projekta brez soglasja projektanta ni dovoljena!
Nepooblaščenno kopiranje in uporaba projekta brez soglasja projektanta ni dovoljeno!



08

ŠTEVILKA RISBE:

3D - 1.NAD SEGMENT 1

MERILO:

1:50

OBJEKT: **POSLOVNI PROSTORI**

INVESTITOR: **OBČINA ŠMARJE**

Aškerčev trg 12, 3240 Šmarje pri Jelšah

LOKACIJA: k.o. Šmarje pri Jelšah

VRSTA PROJEKTA: **PZI**

VRSTA NAČRTA: **1 - NAČRT OPREME**

ŠTEVILKA PROJEKTA: **05/18** DATUM: **11/18**

ODGOVORNI PROJEKTANT: **Gregor Žohar, univ.dipl.ing.arh. ZAPS 1380**

PROJEKTANT: **Gregor Žohar, univ.dipl.ing.arh. ZAPS 1380**

OPOMBE:

Vse mere preveriti na objektu!

0.00 = x nm

Sprememba projekta brez soglasja projektanta ni dovoljena!
Nepooblaščenno kopiranje in uporaba projekta brez soglasja projektanta ni dovoljeno!



09

ŠTEVILKA RISBE:

3D - 1.NAD SEGMENT 2

1:50

MERILO:

OBJEKT: **POSLOVNI PROSTORI**

OBČINA ŠMARJE

INVESTITOR: Aškerčev trg 12, 3240 Šmarje pri Jelšah

LOKACIJA: k.o. Šmarje pri Jelšah

VRSTA PROJEKTA: **PZI**

VRSTA NAČRTA: 1 - NAČRT OPREME

ŠTEVILKA PROJEKTA: 05/18

DATUM: 11/18

ODGOVORNI PROJEKTANT: Gregor Žohar, univ.dipl.ing.arh. ZAPS 1380

PROJEKTANT: Gregor Žohar, univ.dipl.ing.arh. ZAPS 1380

OPOMBE:

Vse mere preveriti na objektu!

0.00 = x nm

Sprememba projekta brez soglasja projektanta ni dovoljena!
Nepooblaščenno kopiranje in uporaba projekta brez soglasja projektanta ni dovoljeno!

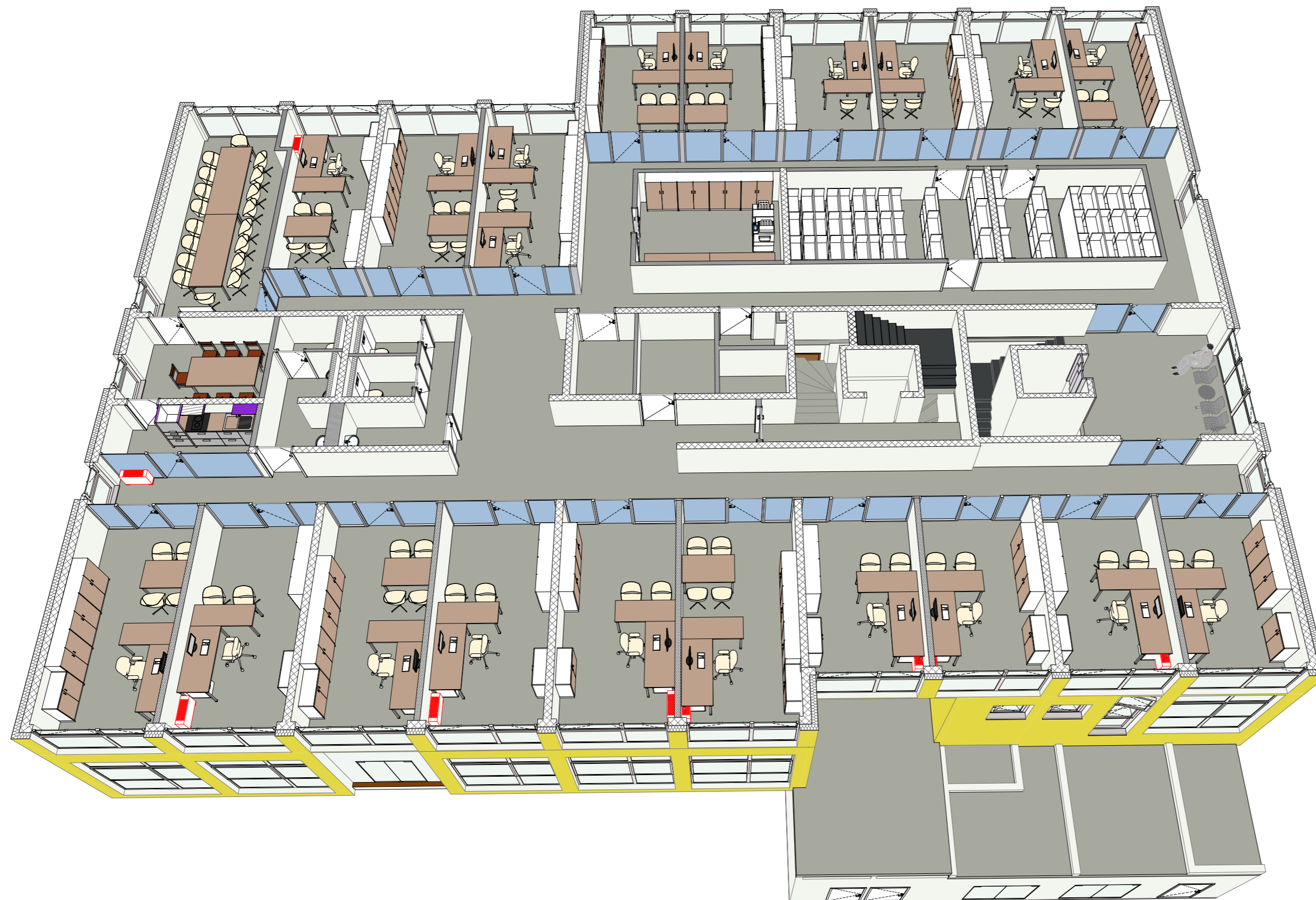

ŠTEVILKA RISBE:

10

2.NAD 3D POGLED

MERILO:

1:15

OBJEKT: **POSLOVNI PROSTORI**

INVESTITOR: **OBČINA ŠMARJE**
Aškerčev trg 12, 3240 Šmarje pri Jelšah

LOKACIJA: **k.o. Šmarje pri Jelšah**

VRSTA PROJEKTA: **PZI**

VRSTA NAČRTA: **1 - NAČRT OPREME**

ŠTEVILKA PROJEKTA: **05/18** DATUM: **11/18**

ODGOVORNI PROJEKTANT: **Gregor Žohar, univ.dipl.ing.arh. ZAPS 1380**

PROJEKTANT: **Gregor Žohar, univ.dipl.ing.arh. ZAPS 1380**

OPOMBE:

Vse mere preveriti na objektu!
0.00 = x nm

Nepooblaščenno kopiranje in uporaba projekta brez soglasja projektanta ni dovoljeno!

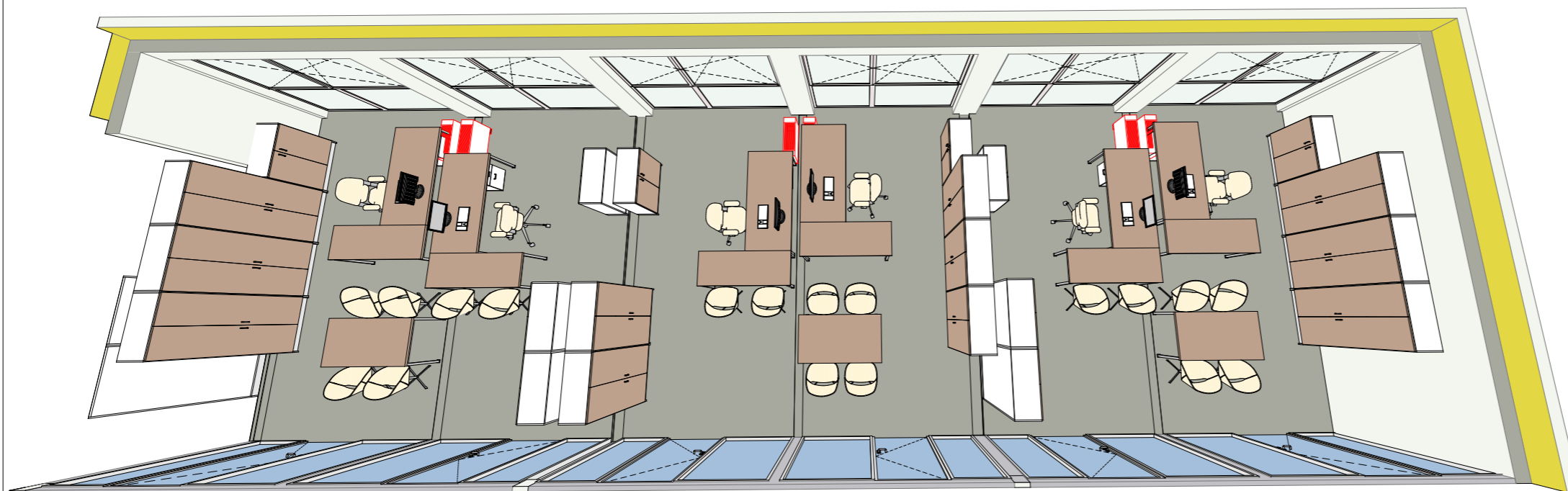

11

ŠTEVILKA RISBE:

3D - 2.NAD - SEGMENT 1

1:50

MERILO:

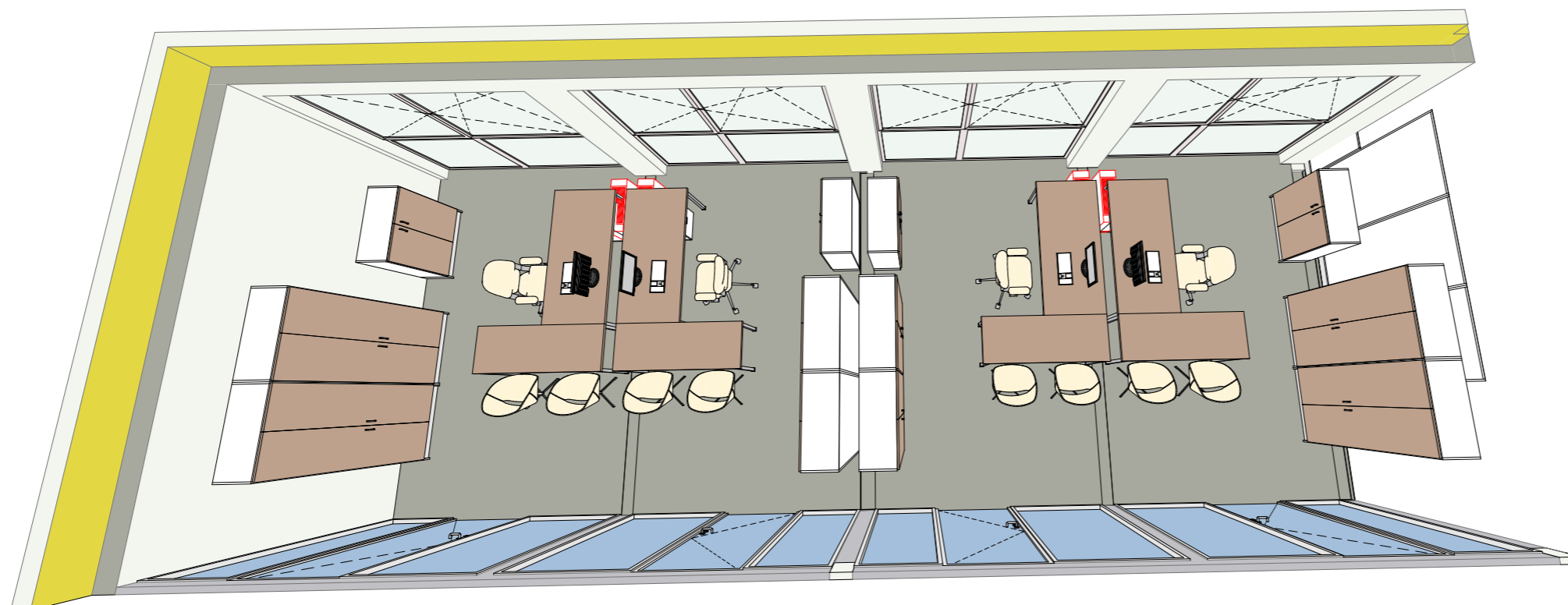

OBJEKT: **POSLOVNI PROSTORI**
OBČINA ŠMARJE

INVESTITOR: **Aškerčev trg 12, 3240 Šmarje pri Jelšah**

LOKACIJA: **k.o. Šmarje pri Jelšah**

VRSTA PROJEKTA: **PZI**

VRSTA NAČRTA: **1 - NAČRT OPREME**

ŠTEVILKA PROJEKTA: **05/18** DATUM: **11/18**

ODGOVORNI PROJEKTANT: **Gregor Žohar, univ.dipl.ing.arh. ZAPS 1380**

PROJEKTANT: **Gregor Žohar, univ.dipl.ing.arh. ZAPS 1380**

OPOMBE:

Vse mere preveriti na objektu!
0.00 = x nm

Sprememba projekta brez soglasja projektanta ni dovoljena!
Nepooblaščenno kopiranje in uporaba projekta brez soglasja projektanta ni dovoljena!

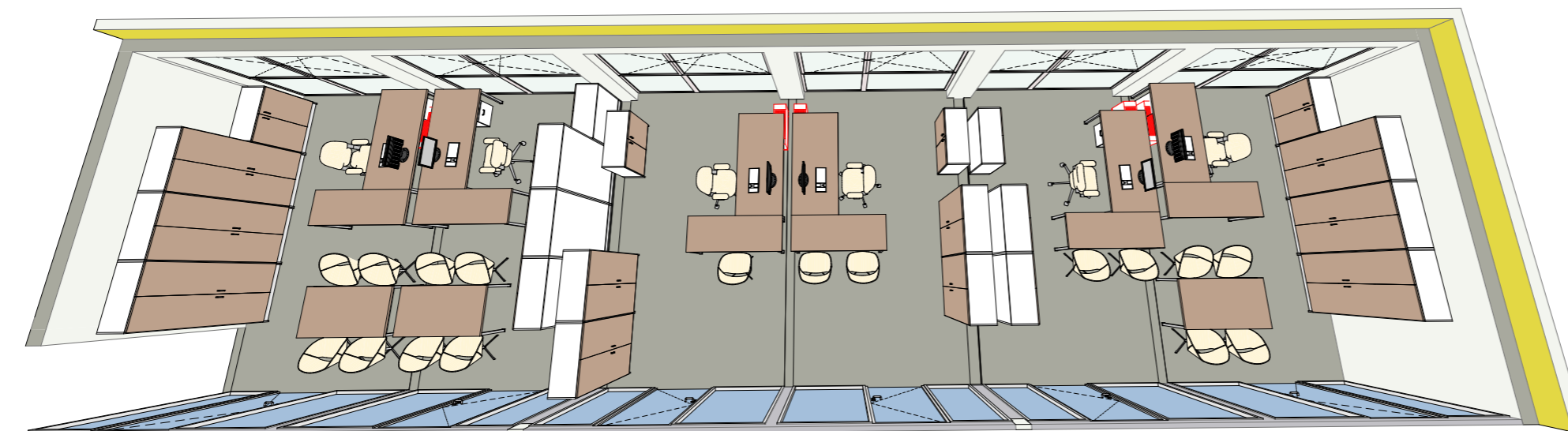

12

ŠTEVILKA RISBE:

3D - 2.NAD - SEGMENT 2

1:50

MERILO:

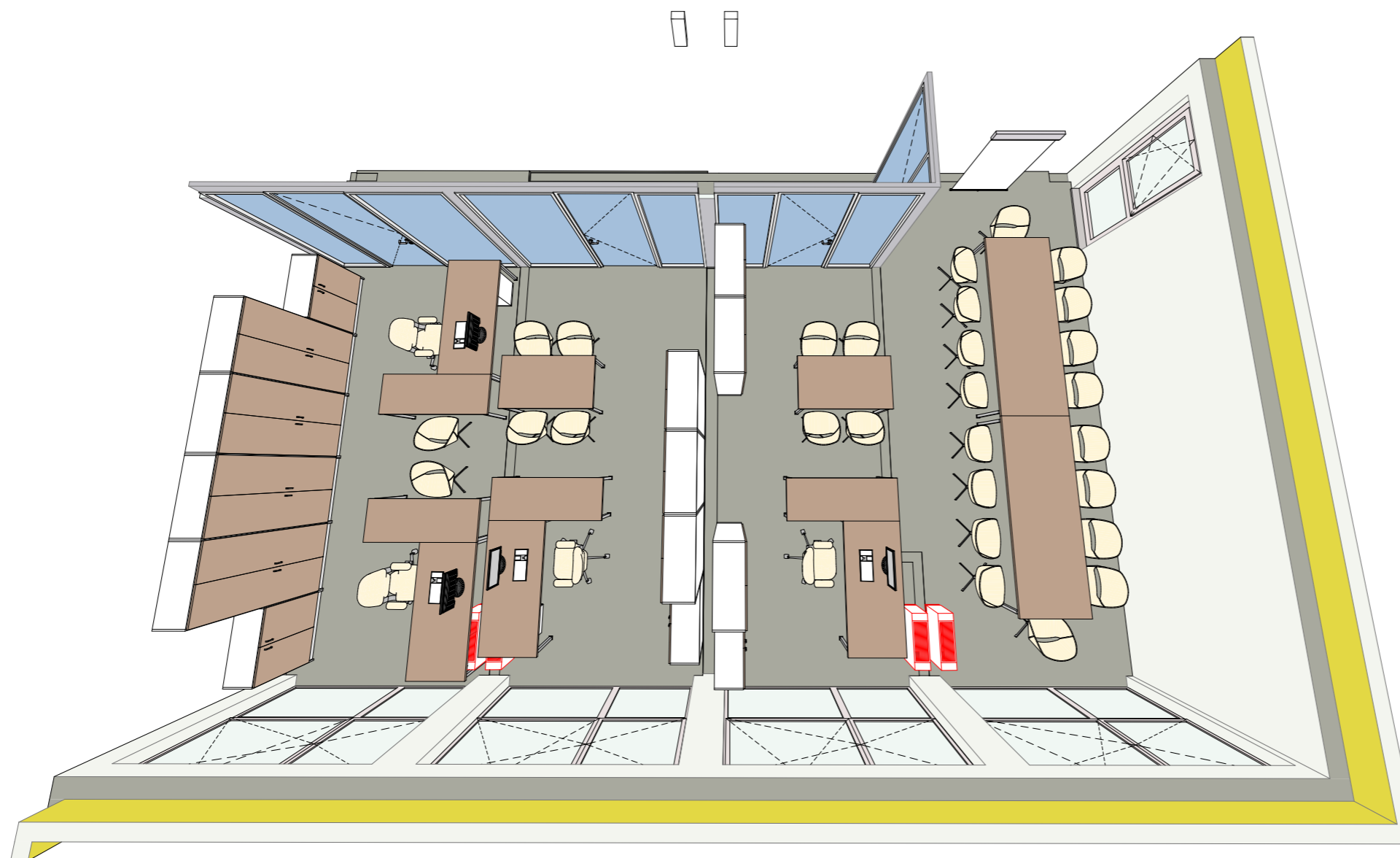

OBJEKT:	POSLOVNI PROSTORI
	OBČINA ŠMARJE
INVESTITOR:	Aškerčev trg 12, 3240 Šmarje pri Jelšah
LOKACIJA:	k.o. Šmarje pri Jelšah
VRSTA PROJEKTA:	PZI
VRSTA NAČRTA:	1 - NAČRT OPREME
ŠTEVILKA PROJEKTA:	05/18
DATUM:	11/18
ODGOVORNI PROJEKTANT:	Gregor Žohar, univ.dipl.ing.arh. ZAPS 1380
PROJEKTANT:	Gregor Žohar, univ.dipl.ing.arh. ZAPS 1380
OPOMBE:	

Vse mere preveriti na objektu!
0.00 = x nm

Sprememba projekta brez soglasja projektanta ni dovoljena!
Nepooblaščenno kopiranje in uporaba projekta brez soglasja projektanta ni dovoljena!

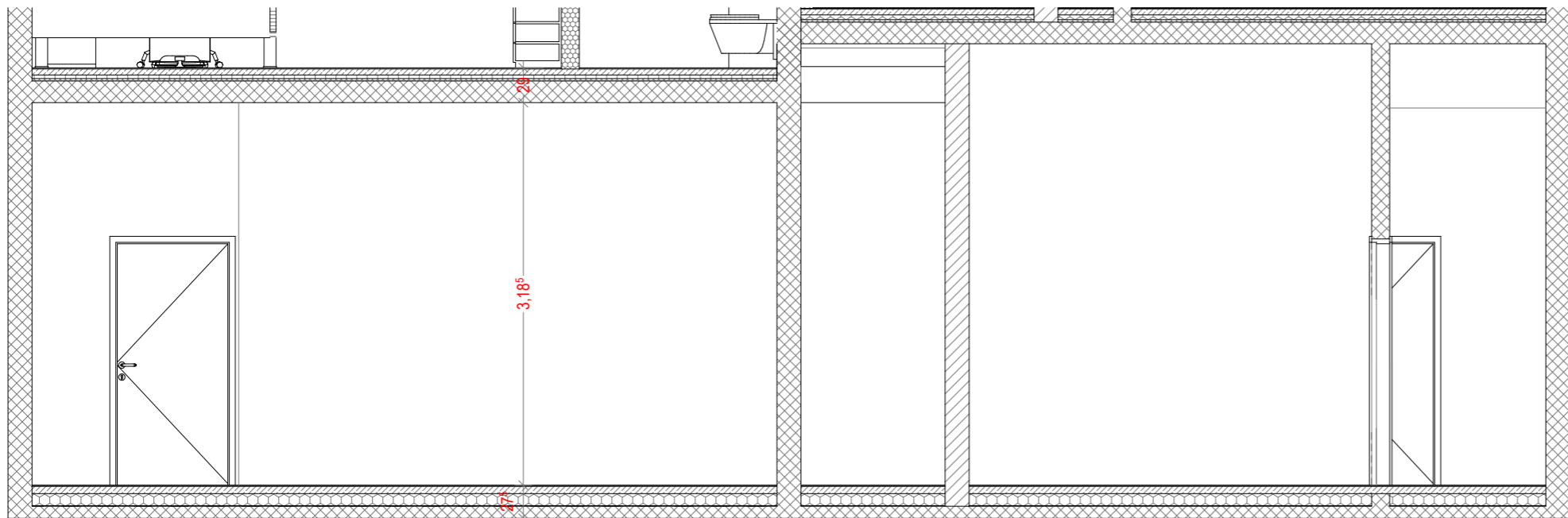

0-08

Prerez

1:50

STUDIO 73

Studio 73 d.o.o.
Cesta na Pečovje 5 · 3220 Štore · Slovenija
T +386 (0)3 780 38 80 · F +386 (0)3 780 38 85
info@studio73.si

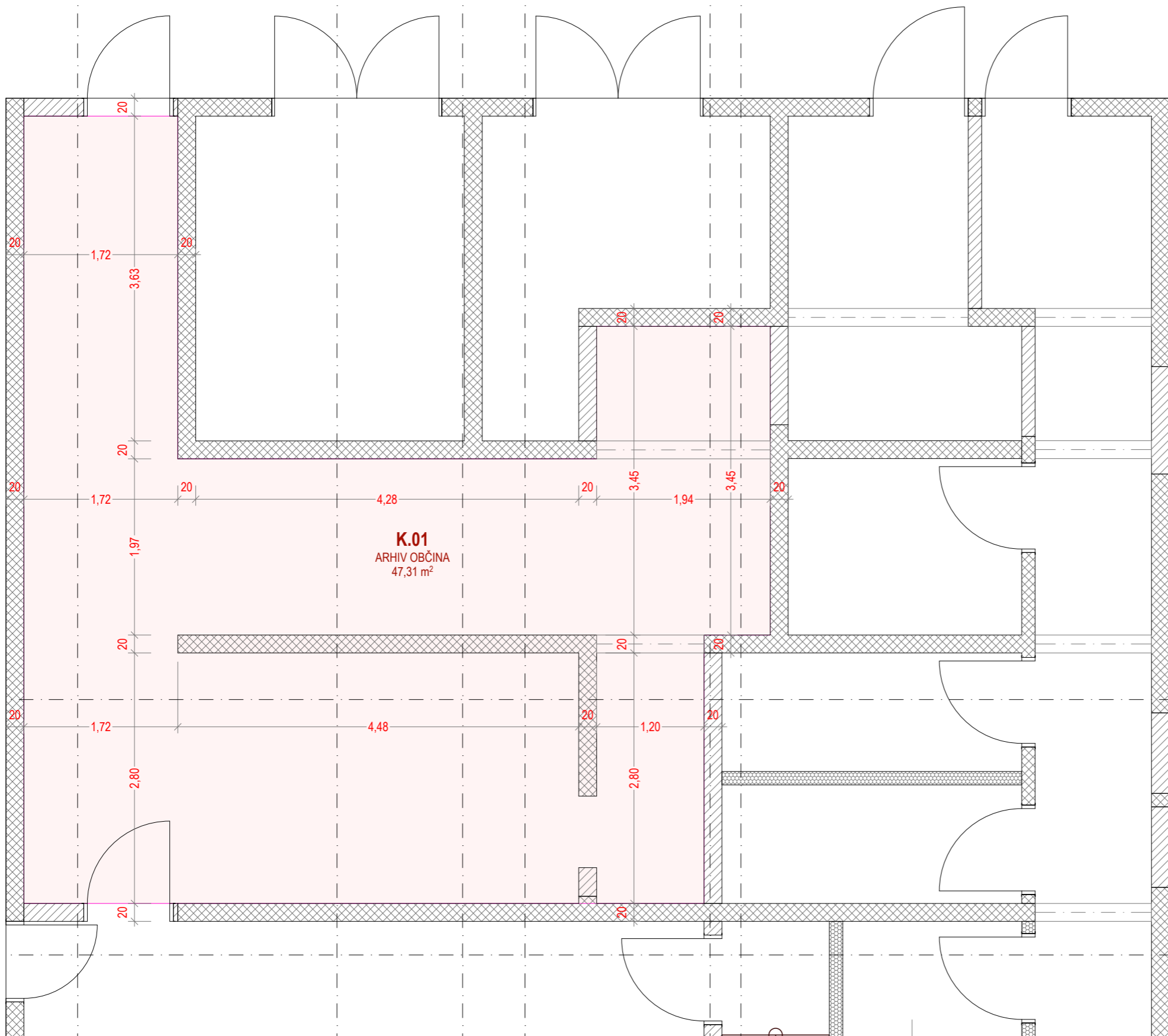

0-08

Prerez

1:50

13

ŠTEVILKA RISBE:

TLORIS KLETI - ARHIV

MERILO:

1:50

OBJEKT: POSLOVNI PROSTORI

OBČINA ŠMARJE

INVESTITOR: Aškerčev trg 12, 3240 Šmarje pri Jelšah

LOKACIJA: k.o. Šmarje pri Jelšah

VRSTA PROJEKTA: PZI

VRSTA NAČRTA: 1 - NAČRT OPREME

ŠTEVILKA PROJEKTA: 05/18 DATUM: 11/18

ODGOVORNI PROJEKTANT: Gregor Žohar, univ.dipl.ing.arh. ZAPS 1380

PROJEKTANT: Gregor Žohar, univ.dipl.ing.arh. ZAPS 1380

OPOMBE:

Vse mere preveriti na objektu!

0.00 = x nm

Sprememba projekta brez soglasja projektanta ni dovoljena!
Nepooblaščenno kopiranje in uporaba projekta brez soglasja projektanta ni dovoljena!

srda, 20. marec 2019

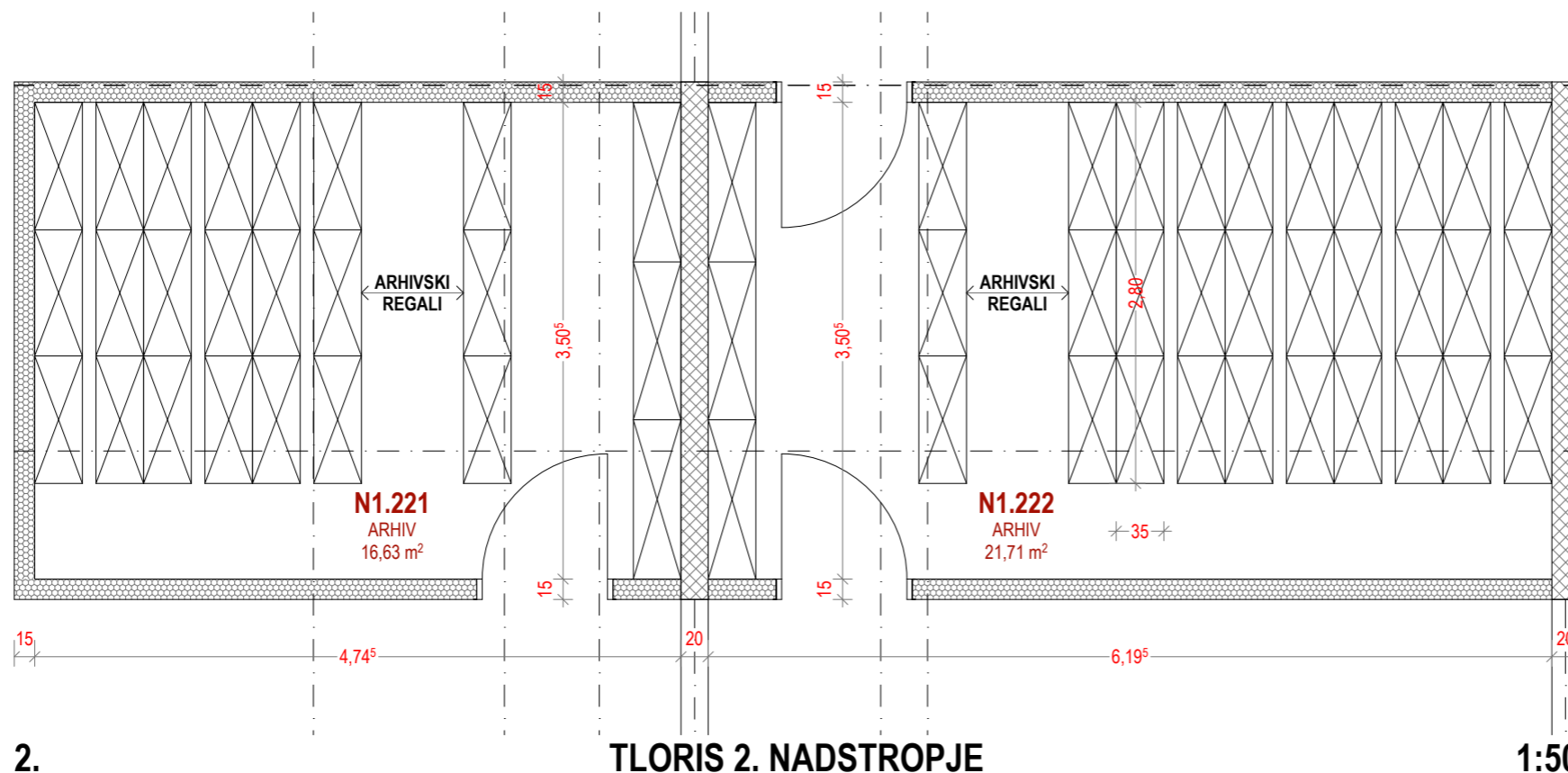

14

ŠTEVILKA RISBE:

TLORIS 2. NADSTROPJA - ARHIV

MERILO:

1:50

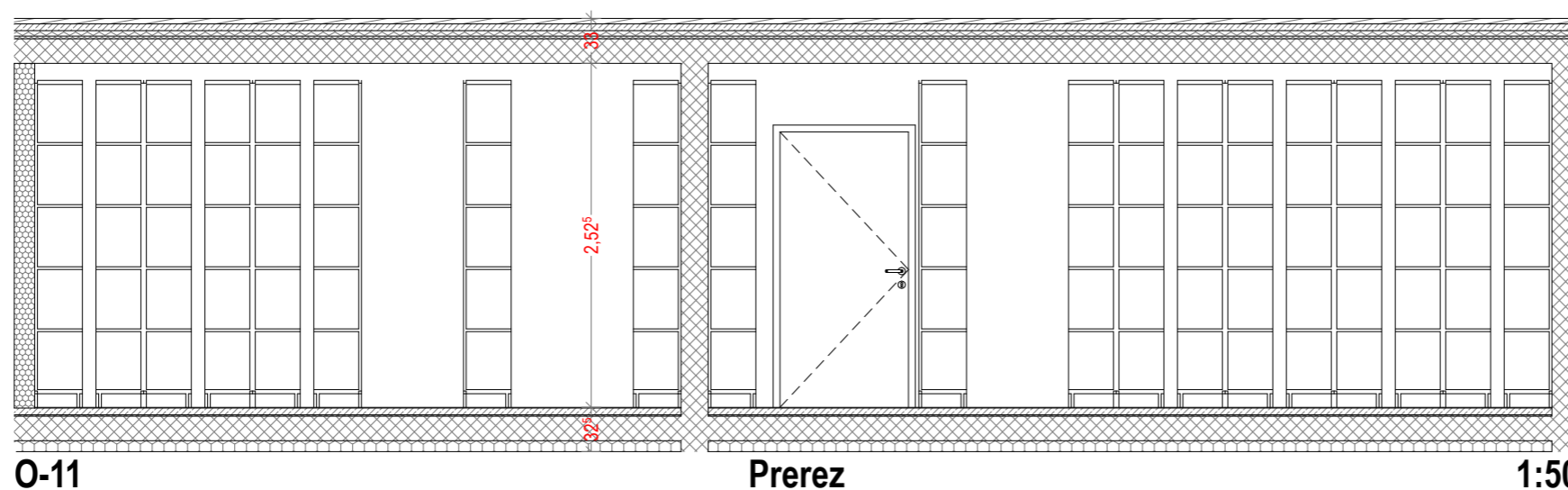

OBJEKT:	POSLOVNI PROSTORI
INVESTITOR:	OBČINA ŠMARJE Aškerčev trg 12, 3240 Šmarje pri Jelšah
LOKACIJA:	k.o. Šmarje pri Jelšah
VRSTA PROJEKTA:	PZI
VRSTA NAČRTA:	1 - NAČRT OPREME
ŠTEVILKA PROJEKTA:	05/18
DATUM:	11/18
ODGOVORNI PROJEKTANT:	Gregor Žohar, univ.dipl.ing.arh. ZAPS 1380
PROJEKTANT:	Gregor Žohar, univ.dipl.ing.arh. ZAPS 1380
OPOMBE:	

Vse mere preveriti na objektu!
0.00 = x nm

Sprememba projekta brez soglasja projektanta ni dovoljena!
Nepooblaščenno kopiranje in uporaba projekta brez soglasja projektanta ni dovoljena!



15

ŠTEVILKA RISBE:

VHOD, VLOŽIŠČE - 3D POGLED

1:6,77

MERILO:

OBJEKT: **POSLOVNI PROSTORI**

OBČINA ŠMARJE

INVESTITOR: Aškerčev trg 12, 3240 Šmarje pri Jelšah

LOKACIJA: k.o. Šmarje pri Jelšah

VRSTA PROJEKTA: **PZI**

VRSTA NAČRTA: 1 - NAČRT OPREME

ŠTEVILKA PROJEKTA: 05/18 DATUM: 11/18

ODGOVORNI PROJEKTANT: Gregor Žohar, univ.dipl.ing.arh. ZAPS 1380

PROJEKTANT: Gregor Žohar, univ.dipl.ing.arh. ZAPS 1380

OPOMBE:

Vse mere preveriti na objektu!

0.00 = x nm

Sprememba projekta brez soglasja projektanta ni dovoljena!
Nepooblaščenno kopiranje in uporaba projekta brez soglasja projektanta ni dovoljeno!

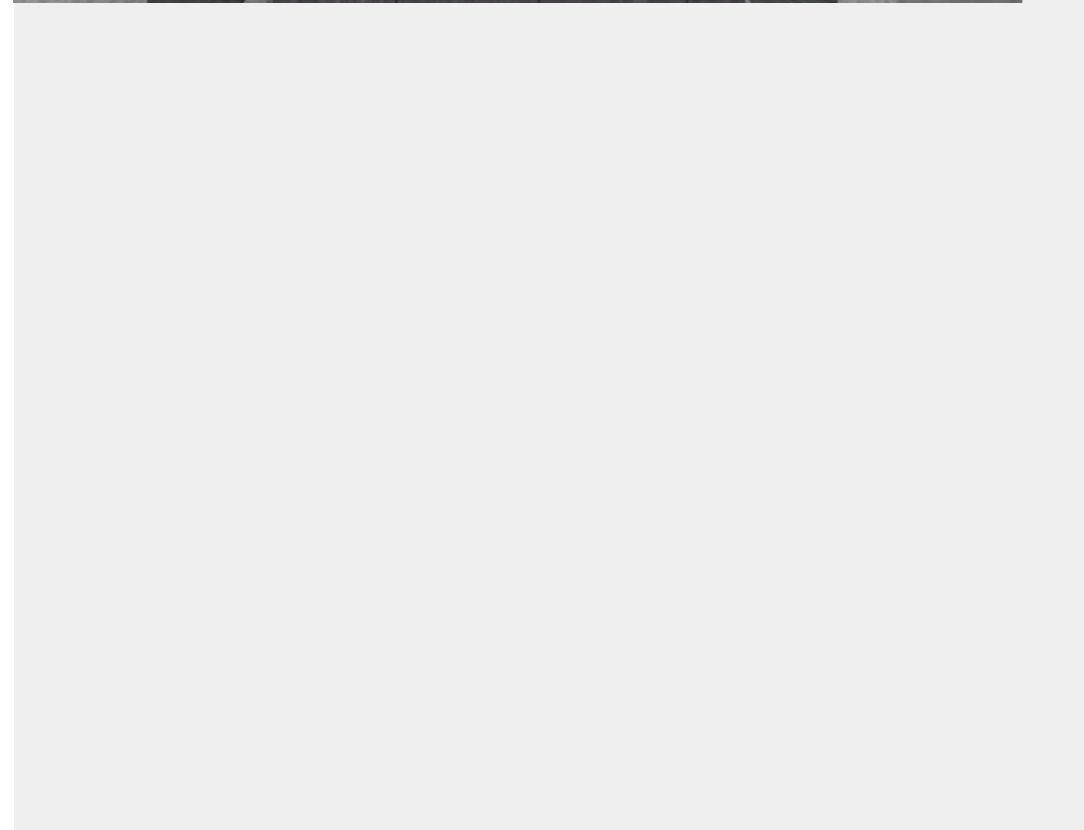

16

ŠTEVILKA RISBE:

VHODNA AVLA - 3D POGLED

1:6,77

MERILO:

OBJEKT: **POSLOVNI PROSTORI**

OBČINA ŠMARJE

INVESTITOR: Aškerčev trg 12, 3240 Šmarje pri Jelšah

LOKACIJA: k.o. Šmarje pri Jelšah

VRSTA PROJEKTA: **PZI**

VRSTA NAČRTA: 1 - NAČRT OPREME

ŠTEVILKA PROJEKTA: 05/18 DATUM: 11/18

ODGOVORNI PROJEKTANT: Gregor Žohar, univ.dipl.ing.arh. ZAPS 1380

PROJEKTANT: Gregor Žohar, univ.dipl.ing.arh. ZAPS 1380

OPOMBE:

Vse mere preveriti na objektu!

0.00 = x nm

Sprememba projekta brez soglasja projektanta ni dovoljena!
Nepooblaščenno kopiranje in uporaba projekta brez soglasja projektanta ni dovoljeno!



17

ŠTEVILKA RISBE:

ŽUPANOV KABINET - 3D POGLED

1:6,77

MERILO:

OBJEKT: **POSLOVNI PROSTORI**

OBČINA ŠMARJE

INVESTITOR: Aškerčev trg 12, 3240 Šmarje pri Jelšah

LOKACIJA: k.o. Šmarje pri Jelšah

VRSTA PROJEKTA: **PZI**

VRSTA NAČRTA: 1 - NAČRT OPREME

ŠTEVILKA PROJEKTA: 05/18

DATUM: 11/18

ODGOVORNI PROJEKTANT: Gregor Žohar, univ.dipl.ing.arh. ZAPS 1380

PROJEKTANT: Gregor Žohar, univ.dipl.ing.arh. ZAPS 1380

OPOMBE:

Vse mere preveriti na objektu!

0.00 = x nm

Sprememba projekta brez soglasja projektanta ni dovoljena!
 Nepooblaščenno kopiranje in uporaba projekta brez soglasja projektanta ni dovoljeno!

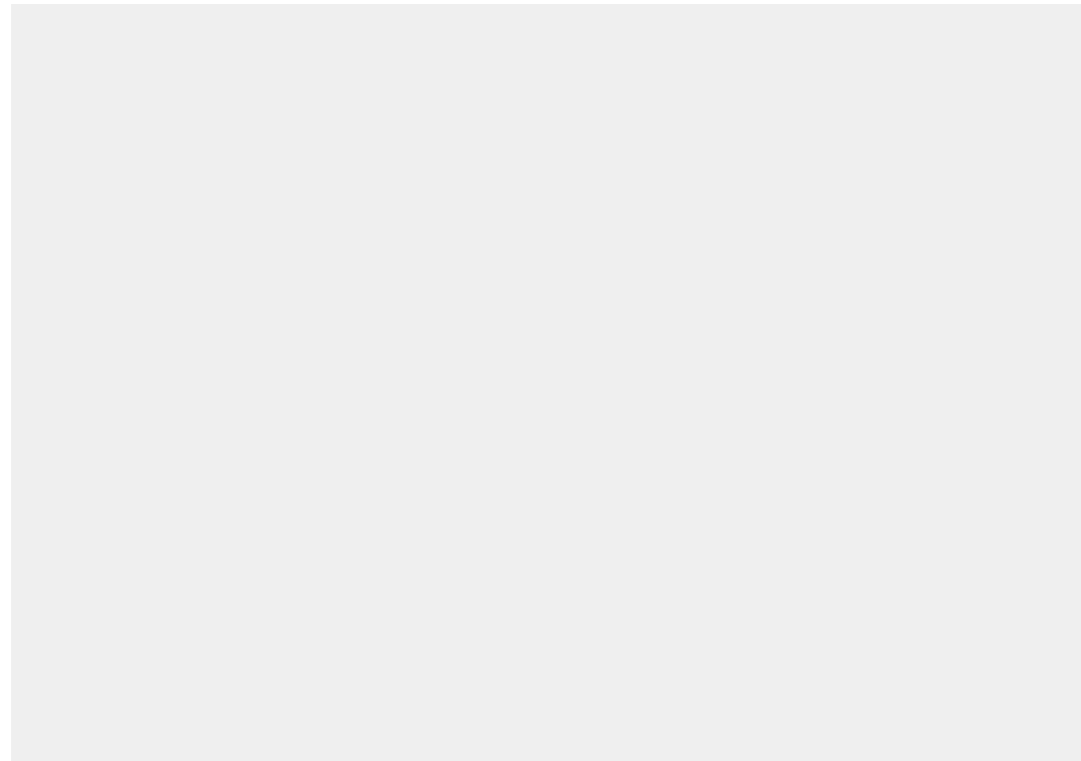

18

ŠTEVILKA RISBE:

SEJNA SOBA - 3D POGLED

1:6,77

MERILO:

OBJEKT: POSLOVNI PROSTORI

INVESTITOR: OBČINA ŠMARJE
Aškerčev trg 12, 3240 Šmarje pri Jelšah

LOKACIJA: k.o. Šmarje pri Jelšah

VRSTA PROJEKTA: PZI

VRSTA NAČRTA: 1 - NAČRT OPREME

ŠTEVILKA PROJEKTA: 05/18 DATUM: 11/18

ODGOVORNI PROJEKTANT: Gregor Žohar, univ.dipl.ing.arh. ZAPS 1380

PROJEKTANT: Gregor Žohar, univ.dipl.ing.arh. ZAPS 1380

OPOMBE:

Vse mere preveriti na objektu!
0.00 = x nm

Sprememba projekta brez soglasja projektanta ni dovoljena!
Nepooblaščenno kopiranje in uporaba projekta brez soglasja projektanta ni dovoljeno!